Clara

ギフ クララ

2016. August & September | vol. 24
Classy & Rally

Take Free!

岐阜から、もっと美味しく、もっとキレイに、もっと楽しく…

見ました特典 SUMMER
Gourmet & Beauty
「Clara見ました!」このひと言でオイシイ特典が!

夏の暮らし+小さな幸せ。

おしゃれで心地よい夏の暮らしへ誘う、
素敵なギャラリー&雑貨屋さんをご紹介します。

表紙協力店／Quhan. カメラマン／藤田一弥

クララインタビュー
ブーブーオークション 栗本佳孝氏

インフォメーション
Clara×ママ♡ハピコラボイベント開催予告
Clara File グルメ・スイーツ・ヘアサロン
クララエリアのお役立ち情報

クララサイト　facebook　Instagram

ギフクララ　検索

Claraはポスティング及び、岐阜市・各務原市のイオン、アピタ&ピアゴのラックで配布中です

モデルハウス、キャリーハウス体験見学会

琴塚・岐南の物件

オープン販売体感見学会 & 賃貸体感見学会

8/6(土)・7(日)　8/20(土)・21(日)　9/4(日)　9/10(土)・11(日)

9/4 ママ♡ハピ同時開催

Carry House ～キャリーハウス～

- 家はあるけど子ども部屋がない
- 増改築したいけど、広い土地がない
- 土地はあるけど土地が不便だ
- 一戸建てを立てるスペースがない
- 敷地内に両親のための新しい住まいが欲しい
- 二世帯にしようか考えている

琴塚

赤毛のアンの家が登場!!

価格2,770万円（税込）

【物件概要】■所在地／岐阜市琴塚2丁目7-5■敷地面積／132.30㎡■延床面積／91.09㎡■構造／木造2階建て■建ぺい率60%■容積率160%■道路／幅員4m、接道6.399m■取引形態／売主■建築許可番号／ぎ建住セ第2150975号■広告有効期限／1ヶ月

岐南

光冷暖

- 岐南インターすぐ！
- バロー八剣店まで車で5分
- 岐南町立北小学校校区
- 岐南町立岐南中学校校区

価格2,300万円（税込）

敷地面積/48.3坪
延床面積/25坪

【物件概要】■所在地／羽島郡岐南町八剣6丁目59番1■敷地面積／154.15㎡■延床面積／84.47㎡■交通／名鉄岐南駅徒歩15分■道路／北側2.7m幅員、東側4.5m幅員■取引形態／売主■建築許可番号／ぎ建住セ第2150404号■広告有効期限／1ヶ月

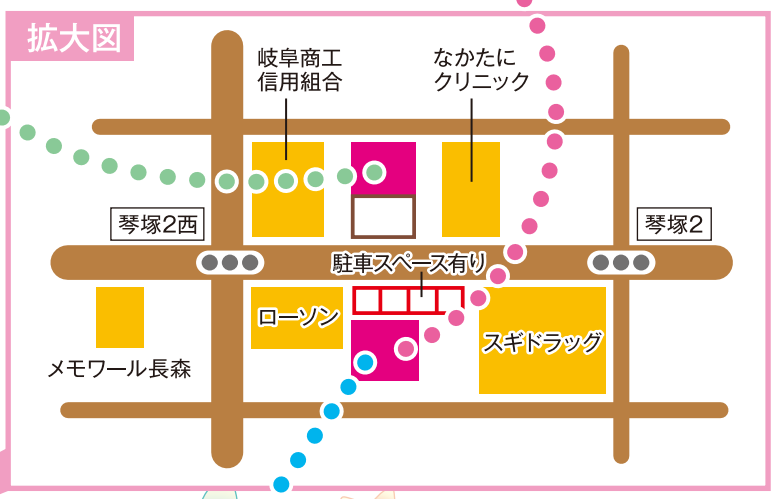

他日、見学希望の方は、モデルハウス体感ルームがオープンしていますのでお気軽にお越しください!

水・金曜：10時～15時／土・日曜：10時～16時

連絡先：058-241-0241

※上記以外希望の方は電話予約お願いします。

光冷暖®

行って体感！行って感動！さらに驚き!!
自分で確かめてみて!!

モデルハウス体感ルームにて

食事付 **宿泊無料体験受付中**

要予約

プチ旅行気分でぜひ体験を♪

会場/岐阜市琴塚2-8-5
（ローソンの東隣・なかたにクリニックの向かいにあります。）

■お問い合せ

シェルピア・髙畑建設株式会社　建築業許可／岐阜県知事(般-18)第815号

TEL.058-241-0241

http://www.k-takahata.com/　髙畑建設株式会社　検索

エアコンのいらない住宅の詳細はHPにも掲載しておりますのでぜひご覧ください。

まちの専門家を探せるWebガイド
マイベストプロ岐阜
マイベストプロ岐阜　検索

夏の暮らし＋小さな幸せ。

おすすめしたい
ギャラリー&
インテリア雑貨店を
ご紹介します!

これからの季節に使いたい日用雑貨、洗練された色柄形、作り手の思いが伝わる作家物、清々しい空間演出…。

心の「くつ」もそっと脱いで、心地よい夏の暮らしに触れてみる。

1F

ギャルリ百草（ももぐさ）

美しい暮らしが
したくなる!

作家として活躍する安藤雅信さん・明子さんご夫妻が営む、多治見の山間にあるギャラリー。清々しい和の空間に、暮らしに根ざした美しさや心地よさが宿る生活道具、アート作品、ファッションアイテムなどが並びます。是非、小旅行気分で訪れてみてください。きっと、慌ただしい日々の暮らしや夏の暑さまで愛おしくなり、優しくのびやかに心が満たされていきますよ。

築120年の民家を移築した2階建ての重厚な和風建築。カフェも併設されている。

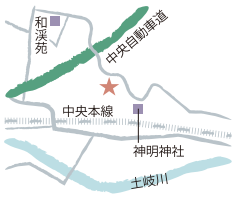

☎0572-21-3368
多治見市東栄町2-8-16
◷ギャラリー/11:00〜18:00
カフェ/12:00〜18:00 (L.O.17:30)
http://www.momogusa.jp

①簾ごしの美しい景色。日常にある日本人の美意識が感じられる。②簡素で上品な佇まい。年9回ほど企画展も開催される。

どこを
切り取っても
絵になる

③陶作家である安藤雅信さんが作るものは、シンプルなのに色も形も味わい深い。金属に見えるが、軽い陶器の「黒銀彩・白銀彩」も人気。④大きな梁が印象的な2階は3室あり、陶・木・ガラス作家の器やオリジナル布製品・サロン、セレクトの衣類や小物も。

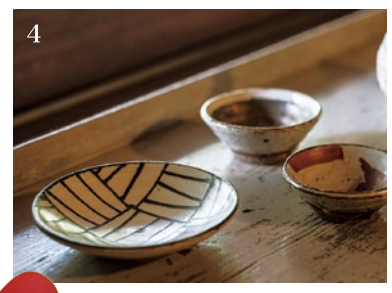

2F

こんな風に着てます

⑤衣服作家である安藤明子さんが作る「百草サロン」。筒状のスカートで年齢体格問わず楽しめる。色柄素材を変えながら、夏は涼しく冬は暖かく。皆川明さんとのコラボレーション生地のサロンも揃う。

木の肌ざわりが
気持ちよいサボ。
(12,000円)

カフェ

ミナ・ペルホネンとのコラボファブリック地エッグバッグ。
(11,000円など)

知多木綿のよだれかけ。(1,200円〜)

⑥緑が美しくかわいい空間。⑦通常はドリンクとケーキとルヴァンのパン、企画展開催中はランチもある。お皿や茶尺などは安藤雅信さん作。

いつもの夏に小さな幸せをプラスして、
今年は、ちょっと素敵な夏になりそうです。

使うほどに愛着が増す、シンプル＆上質な夏のもの。

パンド
pand

4月リニューアル
ますますステキ!

カフェ ナカニワの2階。エントランスはガラス張りで天井も高くリニューアルし、自然光がたっぷり注ぐ開放感あふれる空間となりました。長く愛着を持って使えるシンプルで上質なもの。作り手の思いが込められた日用雑貨、ファッションアイテムが、すっきりと丁寧にディスプレイされています。

①置いてあるだけで夏のリゾート気分!ひとつひとつ手作りされた自然素材のおしゃれ帽子。(14,000円〜)②色形サイズが多彩に揃うカゴバッグ。装いのアクセントにはもちろん、小物を入れるインテリアにも。(3,300円〜)③形もサイズも様々な、味わいのあるガラス製品。(2,600円〜)④おしゃれでかわいいワイヤーオブジェ。カードスタンドや一輪指しタイプもある。(500円〜)

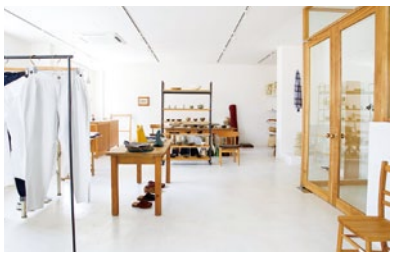

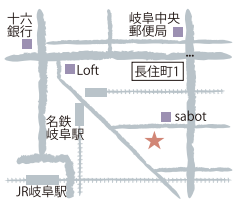

☎058-263-3720
岐阜市吉野町3-17 2F
◷11:00〜18:00
定休日／日曜・月曜
http://pand-web.com

いらっしゃいませ

アンティーク雑貨とグリーンで彩る夏の暮らし。

①アンティークな小物で彩られた室内。アロマアイテムも充実。夏の空間演出の参考に。②庭づくりの設計・施工も行うので、庭づくりの相談もお気軽にどうぞ。③繊細に作り込まれたアンティークアクセサリー。

クーハン
Quhan.

住宅街にある
一軒家。

かわいい一軒家がショップです。室内は、主にイギリス・フランスで買い付けた一点もののアンティークで彩られ、ヨーロッパの片田舎のお宅のよう。ライトや家具などのインテリア、アクセサリー、ガーデン、グリーン、ファッションアイテムなど、ここにしかない「素敵」が見つかります。

★表紙はショップの入口です。

☎058-279-5523
岐阜市日置江270−1
◷11:00〜18:00
定休日／火曜・第1.3水曜
http://quhan.jp

夏の暮らしを彩る、洗練された北欧の雑貨たち。

① KLIPPAN(クリッパン) 創業約140年、スウェーデンのテキスタイルメーカー。ベルベットのようななめらかな肌触りが心地よいオーガニックコットンブランケット。皆川明さんデザイン柄もあり。(7,500円～)②iittala(イッタラ)1881年、フィンランドのガラス工房から創業。美しい新色も登場した、朝露を閉じ込めたようなガラスシリーズなど多彩に揃う。(2500円～)③水に濡らすとふんわりスポンジ状になる北欧毎日フキン。色柄サイズもいろいろ。(300円～)

オーガニックコットンでできた丸洗いできるかわいいぬいぐるみ。(5,700円)

マリアージュ MARIAGE

オープン20周年!
他にはない品揃え。

北欧ブランドの雑貨や家具といえば、ここマリアージュ！夏に使いたくなる色・柄・形・素材も充実しており、定番ものから新作、レアものなど他にはない品揃えで、見ているだけで幸せな気分になれます。自分用にはもちろん、プレゼントにもおすすめです。

Rorstrand(ロールストランド)スウェーデン王室御用達窯。開窯290周年記念で、人気シリーズ「エデン」復刻版が登場。(3,000円～)

☎ 058-272-3586
岐阜市市橋2-4-7
10:00～19:00
定休日／水曜・第二第四火曜日
(定休日が祝日の場合は営業)
http://mariage-shop.com

おしゃれに過ごしたい、大人の夏休みにおすすめ。

イーチ each

夏だって
スタイリッシュ!

スタイリッシュで大人の雰囲気漂う店内には、国内外のインテリア雑貨、キッチンアイテム、家具などが並びます。夏色のキリムの他、おしゃれなアウトドアアイテムなども揃うので、大人の夏休みを楽しむヒントが見つかりそうです。

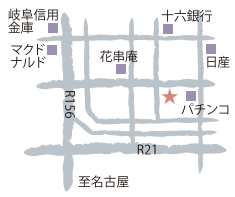

☎ 058-215-6475
羽島郡岐南町上印食8-78
フォルテ21-1F 東
11:00～19:00
定休日／水曜・ 隔週 木曜 不定休
http://each-kon.jp

①1616/TY 柳原照弘作マットな質感のライトグレーの有田焼シリーズ。これからの季節にもオススメ。②お部屋のアクセントに使いたい夏色のキリムアイテム。サラッとした肌触りも夏にピッタリ。③涼しくのんびりできるハンモッグ。④創業100 年の老舗「スタンレー」などのアウトドアグッズも充実!水筒、クールバッグ、タープまで揃う。(真空マグ 4,000 円など)⑤座り心地がよくスッキリとしたデザインでベランダやお庭での使用におすすめ。メキシコのリゾート地では定番のアカプルコチェア。ロッキングタイプもある。(45,000 円)

庭づくりを
もっと自由に考える

庭・内装のデザイン施工
Quhan クーハン

岐阜本店
〒501-6133　岐阜市日置江270-1
TEL 058-279-5523　FAX 058-279-5578
11:00～18:00／火曜、第1・3水曜休み

名古屋店
〒465-0095　名古屋市名東区高社1-68
TEL 052-725-9833　FAX 052-725-9866
11:00～18:30／火曜、第3水曜休み

《 施工写真など、HPでご覧いただけます→ http://quhan.jp 》

思い思いに過ごせる、居心地よいセレクトショップ。

2015年9月
オープン!

長月

※旧メランジェリカ

雑貨、服、アクセサリーなど、女性店主選りすぐりの商品が並ぶセレクトショップ。欲しかった雑貨やアクセサリーを見つけたり、プレゼントを選ぶのにおすすめです。カフェスペースで寛いだり、ワークショップに参加したり、思い思いに過ごせる憩いの空間です。

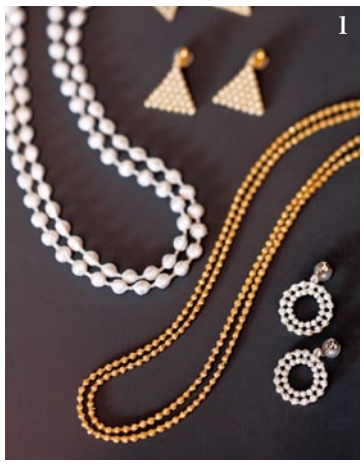

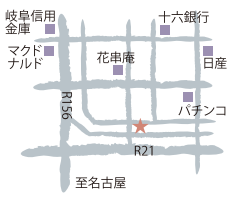

☎ 058-259-3055
羽島郡岐南町上印食8-123-1
フォーカスポーカス1F
11:00〜20:00
定休日／火曜
http://nagatsuki.life

①繊細なデザインで夏にもおすすめ!刺繍のアクセサリー。(3,000円〜)②夏のインテリアにおすすめ。手のかからないユニークなグリーンが揃う。(2,000円前後〜)③人気イラストレーターによるイラストがアクセントの缶。コーヒー、お茶、小物入れに。(900円〜)④店主おすすめの古本が並ぶカフェコーナー。コーヒー片手に夏読書もどうぞ。

小さな幸せがいっぱい見つかる、本屋さんが営む雑貨店。

夏の便りなど一筆添えたくなる、人気イラストレーターの一筆箋やハガキ。(350円〜)

岐阜の本もいろいろ。

①キッチンのアクセントにもなるカラフルでかわいいホウロウポット。(3,800円〜)②クララ女子におすすめしたい本がいっぱい!

日々の暮らしを楽しく彩ってくれる、BIRDS'WORDS(バーズワーズ)のかわいい小物たち。(1,500円〜)

8月で
3年目!

ザ・リブレット 長良店

家具などのインテリア、キッチングッズに食器や布物、オブジェにお菓子、本や文具…。個性を感じるおしゃれでかわいいものが多彩に並ぶ店内は、まるでクララ女子の癒しの場。うきうき幸せな気分になれますので、是非ふらりと立ち寄ってみてください。

☎ 058-295-5380
岐阜市長良井田71
Bテラス1F
10:00〜19:00
定休日／水曜(祝日除く)
http://thelibretto.jp/muscat1/categories/65891

カリモク60 Limited フェア2016

7/30(土) から 9/25(日)

Kチェア Limited2016バージョン 限定張地「ブルーノピンク」発売!

期間中カリモク60シリーズ(全商品対象)をご購入のお客様にノベルティプレゼント!

①桜をモチーフにした、淡く優しい6色の糸で織り込んだカラー「ブルーノピン」。どんなお部屋にもなじみます。写真はKチェア2シーター。1シーターもあります。②定番新色「ダークブルー」も同時期にデビュー!

家具・ヴィンテージ家具・カーテン
照明・観葉植物・インテリア小物
オーダー家具・リフォーム
キッチン・水廻り
各種打合せ

Open / 11:00 - 19:00
Close / Wednesday 他
(詳しくは HP をご覧下さい)

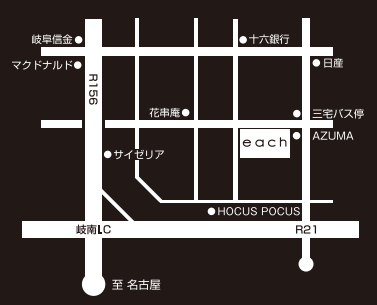

羽島郡岐南町上印食 8-78　Tel, 058-215-6475
http://www.each-kon.jp

お豆料理と雑貨に出会える、ワクワクかわいいカフェ。

笑顔が素敵な
スタッフさん。

1

1

2

2

①白×ブルーやイエローの壁、雰囲気あるインテリア雑貨などが飾られ、どこを切り取ってもかわいい店内。②シルク・コットン素材の3枚ともう1枚を重ねて履く冷えとり靴下は夏でも人気。（冷えとり靴下1足1,080円〜）ブルーの壁と白い棚がかわいい。③オープン時からの看板メニュー、豆乳プリンパフェ。優しい甘さの中にベリーの甘酸っぱさがアクセントになった絶品スイーツ!（650円）。この季節おすすめのジンジャーレモンソーダ（530円）。

3

cafe & zakka zuzu（ズズ）

10周年
ありがとう!

4月で10周年を迎えました。ナチュラルでかわいい店内には、冷えとり靴下や作家ものなど、zuzuオススメの雑貨が並び、ランチやドリンク、スイーツなどに、お豆を使った体に優しいメニューがいただけます。もちろん雑貨を見るだけでもOK!

4

5

④パティシエが作る焼き菓子のテイクアウト。（200円〜）⑤常時10種類近くのお豆を販売。使い方も教えてもらえます。（100g200円〜）

イベント情報

サマーテーブルコーディネート
8/9（火）から21（日）
SUMMER TABLE COORDINATE
日常を彩るテーブルコーディネートの展示。
いつもよりちょっと豊かにちょっとHAPPYに。

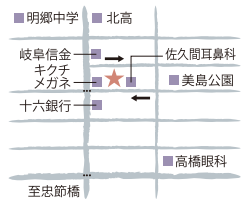

☎058-295-2019
岐阜市美島町3-21-2
🕓9：30〜18：00
（ランチ／11:30〜14:30）
定休日／月曜・第3火曜
http://cafe-zuzu.main.jp

こんな楽しいイベントも

小さなお店が軒を連ねる、手づくり、こだわりの詰まったライフスタイルマーケット。
毎回集まるお店が変り、楽しい出会いが待ってます!

サンデービルヂングマーケット SUNDAY BUILDING MARKET

次回は 8月21日（日） 開催!

月に1回、アーケードや空きビルに多彩なお店が集まります。賑やかで楽しい柳ヶ瀬の復活です!

■場所／柳ケ瀬 日ノ出町通り・ロイヤルビル
■開催日／毎月第3日曜日
■時間／11：00〜16：00

小さなクラフト展

次回は 10月1日（土） 開催!

年4回、八幡神社をお借りして、岐阜のまち中の商店主たちが中心となって開催します。ワークショップなどもあります!

■場所／岐阜市八幡町 八幡神社
■開催日／
4月、6月、10月、12月の第一土曜日
（雨天の場合は翌日開催）
■時間／ 10:30〜15:30

cyan hair salon

Beauty Proud

〜 美しく 誇らしく 〜

皆様お待たせ致しました!! 海邉直人、スタイリストデビューをさせて頂く事になりました!!
多くの仲間、そしてお客様が応援し、支えてくれたからこそ今の自分があります。次は僕がみんなに恩返しをしていく番です!!
海邊と関わる事で、一人でも多くの人々が“幸せ”を感じれるそんな美容師になります!!
“人を愛し、愛される人に”

海邊直人

TEL.058-214-8686
〒500-8232 岐阜県岐阜市前一色1-8-6
http://cyan.la FAX.058-214-8688
■受付時間 9：30〜18：00
パーマ・カラーは17：00まで
■定 休 日 毎週月曜日＆第1火曜日・第3日曜日

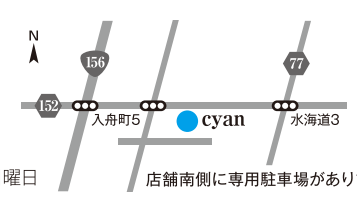

店舗南側に専用駐車場があります。

Clara File

見ました特典

Summer

It is more delicious from Gifu and more beautiful more pleasant.

夏！夏！夏！今年もやって来ましたね♪
女子力アップでお友達に差をつける！
夏バテなんかに負けない元気ごはん！
気になるあのお店の新作スイーツ！
ダメージケアをお任せできるサロンも…
クララエリアには夏の楽しみがいっぱい
そんな素敵なお店をご紹介します
クララファイルをぜひ活用してくださいね

有効期限：２０１６年９月末まで

Clara 見ました！

このひと言でOK！なんです。

このひと手間が面倒でしょ？

パシャ バーコードリーダーでクーポン取得。

クーポンをカットしてお店へ持ち込む。

チョキ

ポチッ ホームページへアクセスしてクーポンをゲット。

㊤マカロン（6個入り）￥1,200。フランボワーズ、オレンジ、シトロン、カシス、ピスタチオ、ショコラの6種類。
※冷蔵庫から出して15分経ってからお召し上がり頂きますと、マカロン本来の食感が楽しめます。
㊦ブルーベリーのショートケーキ￥430。8月末はシャインマスカットのケーキに変更予定。

MENU
シェフおすすめギフト！
＊**ショコラアソート**…特別な食材を特別なショコラで仕上げたボンボン。シェフの想いが詰まった一品。
＊**マカロン・ショコラ・パレ**…シェフのその時々のイマジネーションで作ったマカロンをショコラでコーティング。お手土産や自分用に、マカロンなどいかがですか？
＊**ケーク・オランジュ**…クラブハリエ時代から作り続けるオレンジケーキ。パウンドケーキの王様です。

オススメ情報

月ごとに内容が変わる人気のパン教室も開催!!

毎月パン教室を開催。定員は10名で受講料はお一人様4,320円！教室の内容は月ごとに変わりますのでご確認ください。
ご予約・お問合せはお気軽にお電話、もしくはスタッフまで！人気なのでお早めに♪

大垣市西之川町　スイーツ＆ベーカリー

BOULANGER PATISSIER
y'KUNIEDA　ワイクニエダ

色鮮やかな季節のケーキとこだわりのパンが夏の暑さを忘れさせてくれます

旬の食材をふんだんに使ったケーキと自家製天然酵母を使ったパンが人気の店。見た目にも可愛いマカロンは食感にこだわり、他とは一味違った食感をお楽しみ頂けます。（１個￥190）土日限定で販売している季節のケーキはとても人気で、売り切れていることもあるのでお早めに！

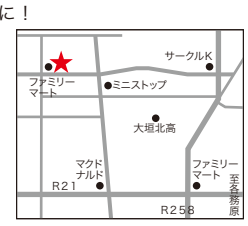

TEL：0584-71-9790
大垣市西之川町1-295-1
営9:30～18:30
定休日：火曜日・第4月曜日
※8月17日はお盆休みのため休業いたします

㊤人気のフレンチスカルプ♡　ストーンで華やかさアップ♪
㊦定番デザインから個性的なデザインまでお客様のご要望にお応えします！

MENU

NAIL		EYE	
・ハンドジェル	￥4,000～	・アイラッシュ付け放題 新規様	￥4,500
・フットジェル	￥4,500～	長さ、太さ、カール組み合わせ自由	
・スカルプ	￥6,000～	本数別メニューもあります	
※全てケア込み		（全て税別です）	

岐阜市神田町　ネイルサロン

Nail Salon＆School
Noel　ノエル

夏のお洒落は指先から！可愛い系からかっこいい系まで、高い技術でどこよりも長持ち

遠方からもリピーターが多い人気のサロン。日本ネイリスト協会本部認定講師が在籍しており、全スタッフ1級保持で、高い技術力と提案力に定評があります。デイリーからブライダルまで納得のいく上品ネイルをご提供致します。さらに、プロのネイリストを目指す方にスクールも開講中！素敵なネイルでこの夏を思い切り楽しみましょう！

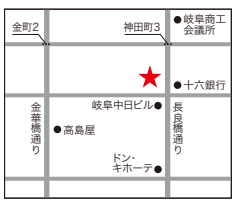

TEL：058-262-3503
岐阜市神田町3-17　土田ビル1F
営11:00～20:00
定休日：水曜日（臨時休業有り）
お友達同士の予約もＯＫ（同時施術も可能です）

オススメ情報

夏の限定MENU
ハンド＆フットジェル
お得なセットメニュー
なんと ￥8,000～

㊤濃厚な横浜家系ラーメンの豚骨醤油ラーメン。
㊦やみつきになる当店自慢の朝日麺（ガッツ麺）。

MENU
・横浜家系豚骨醤油 —— 780円
・つけ麺 —— 780円
・朝日麺（ガッツ麺） —— 780円

瑞穂市穂積　ラーメン

麺や
高橋

遂に岐阜県に上陸！
ここでしか味わえない横浜家系ラーメン

豚骨醤油をベースとした濃厚なスープ、そして麺はスープと絡みやすい極上太麺を使用しております。一度食べたら、やみつきになる事間違いなし！皆様に麺を味わう喜びを知っていただきたいと思っております。さらに、当店自慢の朝日麺（ガッツ麺）も絶品です。ぜひ食べてみて下さい！

見ました特典

餃子（６個）プレゼント！

「クララ見ました」と言って頂くだけで、この季節に嬉しい、ビールに合う美味しい餃子を１皿（６個）特別にプレゼントいたします！

TEL：080-4505-5307（店長直通）
瑞穂市穂積1969-1
営11:00～23:00
定休日：なし　席数：24席　P：５台

㊤どんなスタイルもおまかせください！
㊦光が差し込む落ち着く店内です。

MENU
・カット —— ￥4,320
・D.c.t カラーコース —— ￥10,800
（カット＋カラー＋炭酸泉）
・D.c.t デジタルパーマコース —— ￥11,500
（カット＋デジタルパーマ＋炭酸泉）
・D.c.t フルコース —— ￥14,000
（カット＋カラー＋デジタルパーマ＋炭酸泉）

岐阜市茜部　ヘアサロン

ヘアーデザイン　ディクト
Hair Design D.c.t

髪＆頭皮＆お財布に優しいサロン
『もっと毎日が楽しくなる』を叶えます♪

貴方の髪の事を考え、悩みに向き合い、お客様だけのオリジナルを提案いたします。明るく気さくなスタッフばかりなので、悩みやちょっとしたわがままも伝えやすい♪あなた史上一番可愛いスタイルに、この夏逢えます！他とは違ったワンランク上の美しさを手に入れてみませんか？

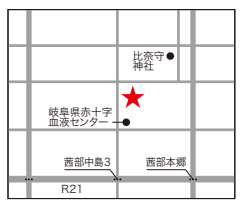

TEL：058-215-5572
岐阜市茜部中島2-1-1
営火～金　10:00～19:00
土・日・祝　9:00～19:00
定休日：月曜日　席数：4席　P：4台

見ました特典

夏本番！
クララ読者限定価格！
・カット＋カラー＋トリートメント ￥6,500
・カット＋デジタルパーマ＋トリートメント ￥9,980
・カット＋カラー＋デジタルパーマ＋トリートメント ￥13,500
D.c.tで一番可愛い貴方を手に入れましょう！

Clara ギフ クララ ママ♡ハピ

コラボレーション イベント

ママが笑顔になれる一日♪

CHARDONNAY シェルピア Mamma Mia! ITALIAN & SWEETS BUFFET で開催！

皆さんにもすっかりおなじみのコラボレーションイベント「ママ♡ハピ」
毎回たくさんの方にご来場いただき、ありがとうございます！
8月～9月も女性に嬉しいブースがいっぱいでお迎え致します
会場ごとに参加ブースが異なりますのでチェックしてくださいね
素敵な賞品が当たる「抽選会」も各回で開催されます
クララブースでは「スイーツ試食会」をご用意してお待ちしています！

コーヒー1杯200円＋スイーツ1点

会場 CHARDONNAY ※キッズスペースあり
日時 8/10(水)10時～3時

〒502-0914
岐阜市菅生 8-2-10
tel. 058-294-3445

会場 シェルピア ショールーム 髙畑建設株式会社
日時 9/4(日)10時～3時

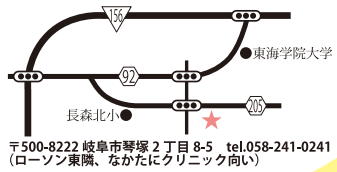

〒500-8222 岐阜市琴塚２丁目 8-5 tel.058-241-0241
（ローソン東隣、なかたにクリニック向い）

会場 マンマミーア Mamma Mia! ITALIAN & SWEETS BUFFET
日時 9/17(土)10時～3時

〒501-6001
羽島郡岐南町上印食９丁目 50-1
tel. 058-248-0079

開催場所は枠の左上をご覧下さい。

全日開催 お楽しみ抽選会!!

- ★【トラベルワン】1万円旅行券……1名様
- ★【長良川うかいミュージアム】展示室観覧券……ペア1組様
- ★【ダスキンこがね】ダスキン洗剤ギフトセット……1名様
- ★【スマイルアップ】ホワイトニング王様コース……1名様
- ★【マヤ暦認定アドバイザー】マヤ暦書籍……1名様
- ★【Cyan】シャンプー・トリートメント……1名様
- ★【POLA Prime.2】カサブランカボディシャンプー……1名様

マンマミーアのみ

ベリーダンス
Amarat アマラート
アラビアの曲に合わせて楽しく健康美を目指して踊っています。
「幸せを呼び込む舞」とも呼ばれるベリーダンス。その華麗で優雅な妖艶さに魅了されたダンサー達が神秘的なオーラを放ちます。
公演時間 13:00～(入場無料)

全日開催

Puring-m☆デコネコ（プリング-エム）
フェイクスイーツデコ
粘土でアイスクリームを作り、夏にぴったりな涼しげなマグネットを作りましょう♡
その他、ネコデザインキラキラグッズも販売致します♪
500円～

マンマミーアのみ

Hydrangea/ ハイドランジア
ローズウィンドウ体験
紙のステンドグラス「ローズウィンドウ」ヨーロッパの教会で見る「バラ窓」を専用の薄紙で作り出すヒーリング効果のあるペーパーアート。初心者の方でも大丈夫です♪
1,000円～

シャルドネのみ

Harmony candle
キャンドルホルダー作り
お好きなカラーのドライフラワーを器に入れていただきます。あなただけのオリジナルキャンドルを作りませんか♪
ティーキャンドルを使用しますので何回でも使って頂けます。親子で作れるキャンドルホルダーもとてもステキです。
小玉 1,500円 中玉 2,500円
※中玉サイズはお風呂のお湯に浮かびます ※所要時間30～60分程

シェルピア マンマミーア のみ

Life＊Pleasant（ライフ・プレザント）
アイシングクッキー
見て可愛い♪ 作って楽しい♪ 食べておいしい♪
そんなアイシングクッキーを作ってみませんか？
初めての方でも可愛いクッキーが作れますよ！
1枚500円（お持ち帰り用 箱付き）

※写真は参考です

シェルピア マンマミーア のみ

Brilliant Jewels
キラキラグッズ
お手持ちの鏡やパクト、小物などにご自身でラインストーンを乗せてキラキラデコを楽しんでみませんか？
小さいお子さんから大人まで体験していただけます。
500円～

マンマミーア シャルドネ のみ

ありす & かみなり
ハンドメイドグッズ
この夏、だるまちゃんアクセサリーでお出かけしませんか？ 500円～
【ワークショップ】
だるまちゃんを描こう！ 500円

マンマミーア シャルドネ のみ

sweet house
フラージュ＆ファブリボン
新カルチャー、紙で作るバラのアクセサリー
フラージュ、生地を使って作るファブリボン、
体験してみませんか？
お子様でも作ることができますよ。
ワークショップ 800円～

マンマミーア シャルドネ のみ

Nastro Brillante
ハンドメイドリボングッズ
VERY にも掲載された大人気 M-Style 認定講師による、ベビーからおばあちゃままで使えるリボングッズの販売。
【ワークショップ】
親子 de ダブルリボン作り 1つ500円

マンマミーア シャルドネ のみ

LEATHACT
ハンドメイド革雑貨
かわいらしい革アクセサリー・上質な革小物まで大切な人への贈り物・自分へのご褒美として…無料でラッピングも承ります。
お子様でもできる、革体験もご用意しております。
500円～

マンマミーア シャルドネ のみ

シャンティ
ジェルネイル（選べるアート２本付）
毎回大好評のジェルネイル☆爪に優しく家事をしても剥がれにくくツヤが長持ち☆爪が伸びても目立たないグラデーションカラー or 流行りのワンカラーにシャンティオススメのデザインから新作アート２本を皆様にサービスさせていただきます。
《所要時間》45分～1時間程 特別価格 2,500円（オフ代別途）

マンマミーア シャルドネ のみ

心～sin～♡MAHO
耳ツボ＆ボディジュエリー♡心～sin～
素肌にまとうアクセサリーのようなボディジュエリー♡お風呂も海も大丈夫っ! 約1週間～10日程楽しめます。お子様もママも、日常をキラキラさせてみませんか？
キッズ500円 大人800円

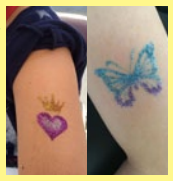

全日開催

La Vie en Rose 蘇原店
素足をステキに♪
垢取って ブラシかけて
かかとつるつるピカピカ
フットネイルがより映える
1,500円

シェルピア マンマミーア のみ

中村和江・鍼灸院
アンチエイジング美容鍼
目の下のたるみ、ほうれい線、フェイスライン。切ったり薬を使わずに内側から皮膚を若返らせる美容術。『自分が満足できる自分になる為に』まずは一度お試しください。
20分 2,000円

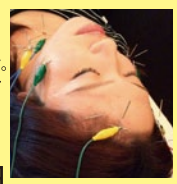

マンマミーア シャルドネ のみ

ふるたさん家の整体
歪みチェックと骨盤調整
簡単な姿勢チェックと人間の土台の骨盤を整えると驚く事が！
何が起きるかは来てのお楽しみ!!
ビックリ体感 500円

シャルドネ のみ

Cyan
サマーアレンジ
ママハピ特別価格 1,000円
簡単ヘアアレンジ勉強会
家で簡単に子供さんのアレンジができるようにレッスンしましょう！
時間 ①10時 ②13時
各約30分
無料

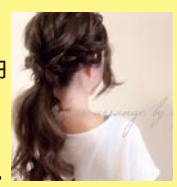

マンマミーア シャルドネ のみ

桔梗庵 小川いくよ
スピリチュアルカウンセリングで魂のナビゲート
ビジネス、恋愛、人間関係、子育て、家庭問題…シータヒーリング・インナーチャイルド・レイキ・キネシオロジー・心理療法・NLPなどの多様なテクニックを用いて、解決へとナビゲート致します。
15分 1,000円

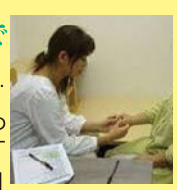

全日開催

POLA Prime.2
癒しのハンドマッサージ＆パラフィンパック
至福の20分間を体験してください！
☆癒しのアロマハンドマッサージ
☆大人気!! パラフィンパック
2,000円相当➡500円

※写真とは内容が一部変更になる事があります。

シェルピア マンマミーア のみ

OSI & シェルピア
イケメン足揉み隊
足ツボで全てがわかる。健康チェック！
女性の悩みである脚のむくみを即改善。
とても軽くなりますよ！！
【ママハピコラボ体験コース】
アユールベーダに基づくナチュラルフットセラピー 両足10分 1,000円
ヘッドマッサージ 1,000円

全日開催

東海地域マヤ暦認定アドバイザー
子育てマヤ暦 ミラクルリーディング
あなたやお子さまの運命の「紋章」は何？
マヤ暦で、親子間、子育ての悩みが、一気に解決に向かいます。
20分1,000円

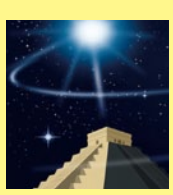

全日開催

はないろ
エンジェル＆オラクルカード占い
迷った時や気になる事、そして時期などを決定したい時など、さまざまな場面であなたを強く後押ししてくれます。
20分1,500円

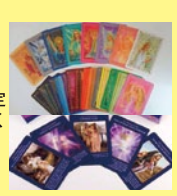

シャルドネ シェルピア のみ

カフェ・ド・ギャラリー アダチ
焼き菓子とプリンの販売
関市の自家焙煎珈琲と、手作りケーキのお店『カフェ・ド・ギャラリー アダチ』の美味しい焼き菓子・プリンを販売します。
1個 150円～

Clara INTERVIEW

クララエリアで気になるお店、気になる会社の皆さんをご紹介する「クラライン タビュー」。
仕事にかける情熱や、岐阜を愛する心など、とっても共感できるお話を伺いました。

photo／藤田 一弥　text／粥川 悦子

お客様の身になって考え行動することが やがて自身への信頼として返ってくる

ブーブーオークション　店長　栗本　佳孝氏

栗本　佳孝（くりもと・よしたか）氏

岐阜県大垣市出身
学卒後自動車ディーラー勤務を経て1991年に美栗陸送を設立し代表取締役就任。
個人としてもこれまで22台の自動車を乗り継ぐほどの自動車好き。
3男2女の5人のお子さんを持つ父親でもある。

PROFILE

ブーブーオークション
岐阜市細畑1-8-5　TEL：058-276-0901　ＨＰ：http://boo-oku.com/

ー今の仕事をはじめるきっかけは

学生時代から自動車部に所属するなど自動車が大好きで、将来は自動車関係の仕事に就きたいと思っていました。そして卒業後は自動車ディーラーに就職し、整備士として働き、同じ繰り返しの仕事でも『より早く！』と目標を持って取り組みました。

その後、新車の営業に異動となりました。最初の会議で「トップセールスになります！」と宣言したものの、自他共に認める大変な人見知りで口下手でしたので、誰もが「営業は無理だろう」と言うほどでした。結果、最初の半年は販売台数0台。しかし、諦めずにお客様のもとを何度も訪れたり、他社の車や中古車しか買っていないお客様も訪問するなど、人のやらないことを続けるうちに契約もとれ始めました。2年目にはノルマが1か月に1台といわれていたところを半年で15台の販売を達成しました。これは当時の『日本一の販売台数』であり、優秀セールスマンとして会社から表彰も受けました。

自分が納得する成果をあげたとき 独立への思いが大きくなった

ー なぜ独立する気になったのですか

会社からも認められる存在となり、自身でも販売という仕事に大きな『やりがい』を感じていました。しかし、『トップセールスになる！』という、自らに課した目標をクリアしたことで同時にやり残したことは無いかな…とも思うようになり、次第に独立したいという気持ちが高まっていきました。

『免許と身体』があればできる 陸送の仕事で独立を果たす

ー 独立してどのような仕事を？

当時はまだ若く、あまりお金もなかったので免許と身体さえあればできる『陸送』の仕事が良いかなと考え、平成3年（1991年）に現在も続く『美栗陸送』を設立しました。陸送というのはお客様が購入したトラックを実際に運転して納車する業務で、それまでに積み上げたお客様とのつながりが大変に役にたちました。

ー その後の事業の展開は

おかげさまで、大手陸送会社の下請けを中心に事業は順調な展開となり、やがて普通乗用車の輸送なども任せていただけるようになりました。このまま成長して行けると良いなと思っていたところにリーマンショックという大きな落とし穴が訪れました。この時には自動車の販売台数が急激に落ち込み、当社の陸送事業も大きな打撃を受けました。

ー どのような解決策を

この状況では新しいことを始めなければいけないかもしれない…と考え、資格取得に挑戦しようと思い『社会保険労務士』の勉強をはじめました。結果として合格はできなかったのですが、この時にお世話になったコンサルタントの先生から、その後の新しい事業につながるヒントを得ることができました。

欲しいクルマを探して提供する ブーブーオークション事業をはじめる

ー 新しい事業とは

陸送事業の新規客として約130件の中古車販売店を開拓しました。同時にその中古車店がもっと儲かるためのコンサルティングを行おうと思いましたが、私自身は中古車販売の経験がなかったため、今一つ信頼が得られていないという感覚がありました。そこで、自らも中古車を販売してみようと思い立ちました。

ー それがブーブーオークションにつながった

多くの中古車販売店は在庫車＝自分が売りたいクルマを販売しています。これをお客さんが欲しいと思っているクルマをご予算内で、業者オークションから探し出して販売するというのがブーブーオークションの仕組みです。落札価格も手数料もお客様に開示しますので、明確で安心です。お値打ちにライフスタイルに合わせた車をご提案できます。

ー ノウハウ本も出されましたね

ブーブーオークションを始めて約1年後にお得なクルマ選びのコツや、クルマとの上手な付き合い方などのノウハウを記した『マイカー選びでこんなに差がつく「お金の話」』という本を出版しました。クルマ選びに迷っている人やこれからクルマを買おうという人に参考にしていただければと思います。

女性にうれしい軽自動車の新しいリース 『オールイン7（セブン）』

ー 新しいリース事業も始められたそうですが

昨年から軽自動車専門の残価設定型リース『オールイン7』を新たに展開しています（詳細は下記参照）。これは人気の軽自動車を中心に、車検・整備費用・税金などの経費をすべて含んで7年間毎月1万円の費用でお乗りいただけるというプランです。特に、車に詳しくない女性にとっては好評です。

現在市場に流通している7年前の中古車の価格をみてもわかる通り、軽自動車は中古になってもなかなか値段が下がりません。ならば、割高感のある中古車よりも思い切って新車により長く乗っていただくほうが結果としてお客様にとっても、お得感があるのではと考えました。

お客様の立場に立って考え お客様の笑顔が私の喜び

ー 営業に対する姿勢みたいなものは

この地域に住む人にとってクルマは必需品です。でも、クルマのことを本当にわかっている人は少ないと感じます。だからこそ、お客様の立場に立って考え、行動することが信頼につながると思います。例えばオークションで手配したクルマは多少の不具合があっても『現状販売』なのが通例です。しかし当社では例えば、リモコンキーの電池が切れていれば、電池を入れるなど、お客様が困るだろうと思う点があれば、『ひと手間』加えて納車しています。自分が損をすることが相手を喜ばせる…と言われますが、その場は損をしたように思えても。お客様に大変喜ばれ、いつか、信頼となって戻ってくるものではないでしょうか。

ー 最後に、読者の皆さんへメッセージを

自分や家族にとって本当に必要なクルマの条件とはなんでしょう？そんな疑問をお持ちの方は是非ご相談ください。大切なクルマに愛着を持ってより長く乗っていただくことが、結果として一番お得なクルマ選びにつながると思います。クルマをお渡しした瞬間のお客様の笑顔に、これからも出会い続けていきたいですね。

クラコラム

美味しいアイスコーヒーを作るには？

――カフェ・ド・ギャラリーアダチ　店長　小森　敦也　さん

夏本番！夏の暑い日には、アイスコーヒーが飲みたくなりますね！今日はご家庭で簡単に美味しいアイスコーヒーを淹れる『こつ』をお伝えします。

インスタントでなくコーヒー豆から作るアイスコーヒーは大きく分けて二種類。『水で出す』か、『お湯で出す』か。お湯で出す場合、濃いめにコーヒーを淹れて氷で冷やしますが、コーヒーの濃さが安定しないという声をお聞きします。豆の量は温かいコーヒーを作るときに比べて一杯あたり3gを目安に増やし、氷は一人分につき3個を目安にすると、味が作りやすいですよ。

もう一つの方法『水出し』。専門店で飲むような一滴ずつ垂らす器具は値段が高い！という方に朗報です。最近は各種メーカーが、一晩粉を水に浸すだけの廉価な器具を発売しています。まろやかな水出しコーヒーが、気軽にご家庭でも飲めますよ。自家焙煎珈琲店では、豆から器具まで、専門スタッフが親切丁寧に対応してくれます。今年の夏は、アイスコーヒーにひと手間かけてみませんか？

■カフェ・ド・ギャラリーアダチ
住　所：関市小瀬1833
TEL：0575・23・0539
営業時間：8時00分～19時00分
定休日：金曜日
URL：http://cafe-adachi.com/
※全席禁煙&バリアフリー

猟師の会で日本酒を楽しむ

――酒のひろせ　店主　広瀬　史樹　さん

酒のひろせでは、10年以上前から年に8回ほど『猟師の会』を開催して、お客様といろいろな日本酒を楽しんでいます。

猟師さん（浅田勇雄氏）が、獲物が獲れたときに「そろそろどうですか？」と連絡をくれますので、店頭やフェイスブックで猟師の会の告知をします。

酒のひろせ店頭で鹿や猪のBBQをしながら日本酒飲み放題。噂を聞きつけて遠くは神奈川や九州からの参加があったこともあります。この『猟師の会』の様子はマンガにもなりました。（須賀原洋行先生の『天国ニョーボ』byビックコミックスペリオール）

ほぼ毎回参加の可愛い燗番娘をはじめ、約40％が女性ですので初めての方でも安心。会費は2,000円～3,000円なので割と気軽に参加していただけます。

参加ご希望の方は、フェイスブックか電話で酒のひろせの店長（広瀬史樹）へご連絡下さい。「日本酒はあまり詳しくないですが。」とか「初めてだけど興味がある。」という方にこそおすすめのイベントです！

■酒のひろせ
住　所：岐阜市柳津町本郷3・186
TEL：058・387・6155
営業時間：10時00分～21時00分
定休日：水曜日
URL：http://www.yanaizu.com/

お気に入りの手作り食器で生活に潤いを…

――ポーセラーツサロン　Biancaneve　磯谷　由季　さん

女性の習いたいお稽古ランキング1位にも輝いているポーセラーツ。

まっ白なうつわを好きなように彩って、あなただけのテーブルウエアをつくる、それがポーセラーツです。

〝手づくりは初めて〟〝絵を描くのは苦手〟〝型にはめられるのは、ちょっと…〟という方でも簡単に始められます。

レッスンは少人数制。丁寧できめ細やかな指導を心掛けていますので、初めての方でも安心してお越しいただけます。

また、資格取得コースにも力を入れており、資格取得後の女性の起業を応援させていただいています。結婚・出産など、女性の生活はその時々で変わるもの…。ご自宅で、ご自分のペースでお仕事ができるお教室業はオススメのライフワークです。私自身、お教室を開講したのは40歳を超えてから…。始めるのに遅いなんてないんです。

普段頑張っている自分へのご褒美に、一度ポーセラーツを体験してみてください。夏はガラスもおススメです。

■ポーセラーツサロン
Biancaneve
住　所：美濃加茂市太田町2170
TEL：090・5455・2606
営業時間：10時30分～20時30分
定休日：不定休
URL：http://ameblo.jp/bianeneve36/

世界に1つのオーダーケーキに込めた想い

――カフェ・ド・リアリティ　井出　真名美　さん

カフェ・ド・リアリティは、オーダーケーキとお菓子教室、そしてカフェのお店です。

私のお菓子作りの原点は、子供達の喜ぶ笑顔が見たい！どうせ作るなら美味しい方がイイに決まってる！そこから始まり、ある時海外のサイトでお花のデコレーションを見たのです。そして、いろんなサイトで、特別なシーンのお手伝いをさせて頂きたい！そういう思いで始めたお店です。

お客様の思いがギュッと詰まっている事を感じられる、世界で一つだけのオーダーケーキをお作りしています。

お教室では、ご家庭でもできるフランス洋菓子を始め、デコレーション教室（細工をしたケーキ）、そして今秋からは、以前からお問合せのあったバタークリームフラワーケーキのお教室も始めます。ぜひ、ご興味のある方はお問合せ下さい。

■カフェ・ド・リアリティ
住　所：各務原市尾崎北町5丁目38番地
TEL：058・372・2247
営業時間：10時00分～17時00分
定休日：不定休
URL：http://m87004.wix.com/cafe-de-realite

「キレイな歯ですね」と言われることは
結果のひとつかもしれません…

矯正歯科・抗加齢医学
◎抗加齢医学の入り口は「オーラルケア」
◎3歳からはじめるきれいな歯ならびと骨格づくり
◎歯科と睡眠のかかわり…「睡眠時無呼吸症」について
◎美しい歯並び・咬み合わせが美と健康のみなもとになります
次号からお話したいと思います。

医療法人 道文会
入江クリニック
(Michinori Irie, D.D.S., Ph.D.)

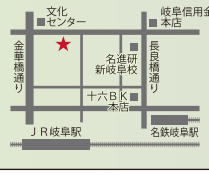

岐阜市金宝町2丁目4 CASA SENTIDO 3F
（岐阜市文化センター前）
TEL 058-263-3660
http://irie.ortho-net.ne.jp

News & Information

Clara エリアの皆さんに
役立つ最新情報をお届けします

開館4周年イベントを開催中！
お子様の夏休みの自由研究にもどうぞ
ご家族連れで楽しめるイベントがいっぱい!!

□長良川うかいミュージアム

8月1日で開館4周年を迎える『長良川うかいミュージアム』では、今年も夏休み期間中に親子や家族連れで楽しめる、様々なイベントを開催します。

長良川うかいミュージアムは、岐阜の伝統文化である『鵜飼』の魅力を多くの人々に伝承することを目的に設けられ、オープン以来、岐阜市を訪れる観光客をはじめ多くの皆さんが来場しています。

今回のイベントでメインとなる『長良川鵜飼なぞ解きゲーム2016～怪盗忍者ラガーナVS占い師アユコ鵜飼の守り人（もりびと）物語～』は7月30日(土)～8月31日(水)まで行われるクイズラリー形式の参加型のイベントです。あなたは鵜飼の未来のピンチを救うため、『鵜飼の道具』がキーワードのヒントを解き明かし、鵜飼の未来を守ることができるでしょうか？

期間中にはこのほかにも、夏休みの工作にもなる『うかい観覧船貯金箱を作ろう』をはじめとする『作ろう！』イベントや、『なりきり鵜匠体験』マスコットキャラクター『うーたん』との触れ合いなど、鵜飼と岐阜市の魅力に触れることができる様々なイベントが企画されています。各イベントの詳細や、開催日等については長良川うかいミュージアムHPをご確認ください。

クララでは、長良川うかいミュージアムの展示室観覧チケット（大人1名500円）をペア3組（6名）にプレゼントします。

■長良川うかいミュージアム（岐阜市長良川鵜飼伝承館）
【住　所】岐阜市長良51番地2
【開館時間】9時00分～19時00分
※長良川鵜飼開催期間は無休
【展示室観覧料】大人500円、子供250円（団体割引あり）
【TEL】058・210・1555
【HP】http://ukaimuseum.jp/

夏休みは家族みんなで
法廷バトルゲーム『逆転裁判6』で異議あり！

□株式会社カプコン

©CAPCOM CO., LTD. 2016 ALL RIGHTS RESERVED.

「異議あり！」でおなじみの法廷バトルゲーム『逆転裁判』のシリーズ最新作となる『逆転裁判6』が好評発売中です。

シリーズ最新作は、2人の主人公が異国（クライン王国）と日本の2つの舞台で巻き起こす壮大かつ爽快な逆転劇です。新たな舞台となるのは弁護士不在かつ霊媒で判決が決まる異国の法廷。新システム『霊媒ビジョン』でムジュンを指摘し、被害者の最期の記憶を正しい解釈へ導きます。

本作のライバル検事となる国際検事、ナユタをはじめとする新キャラはもちろん、ファン待望の人気キャラも多数登場！そのほか、新要素を追加して復活したカガク捜査『3D指紋検出』や、シリーズおなじみのシステム『ココロスコープ』や『サイコ・ロック』などの要素も盛りだくさんで、やりごたえ十分の集大成的作品です。

株式会社カプコンから、好評発売中『逆転裁判6』の登場キャラクターたちがカワイイ絵柄になった、オリジナルステンレスボトルを2名様にプレゼントします。

■逆転裁判6（株式会社カプコン）
【対応ハード】ニンテンドー3DSシリーズ
【ジャンル】好評発売中（2016年6月9日発売）
【プレイ人数】法廷バトル　1人
【希望小売価格】パッケージ版　5、800円＋税
ダウンロード版　5、546円＋税
【公式サイト】http://www.capcom.co.jp/gyakutensaiban/6/

■プレゼント応募先
・『長良川うかいミュージアム』
展示室観覧チケットペア3組（6名様）
・『逆転裁判6』オリジナルステンレスボトル　2名様

プレゼントご希望の方は、住所・氏名・年齢・職業・連絡先電話番号を明記の上、クララ編集室までメールかFAX、ハガキにてお申込み下さい。

なお、応募の締切は8月末日（ハガキは消印有効）、発表は当選者への商品の発送をもって替えさせていただきます。

【宛　先】〒500・8233　岐阜市蔵前2・3・1　日新印刷株式会社内　クララ編集室　プレゼント係
【TEL】058・245・1020
【FAX】058・249・2012
【メール】clara@nissin-net.co.jp
※ご希望のプレゼント名を必ず明記のうえ、ご応募ください。

手作りキャンドルを趣味に！
オリジナルキャンドルで癒しを演出♪

□jewelescandle TRESOR

期間限定‼夏の体験レッスンは8月末迄♡

キャンドルというとアロマキャンドルを連想される方が多いと思いますが、実はキャンドルには色々な種類や技法があるんです。

選ぶ色×パーツで様々なキャンドルが出来上がり、自分の選んだものが自分の手で形になっていく楽しさ×出来上がった時の嬉しさは、手作りならではの醍醐味！

jewelescandle TRESORの体験レッスンでは、レッスン後に出来上がった作品をお持ち帰りいただけるよう、あえて複雑な技法を用いらず、気軽に楽しく受講していただくことを優先しています。

他にも様々な楽しい体験レッスンをご用意、8月にはさらにキャンドルに関する様々な知識×技術を習得できるアーティストコースも開始していきます。

また、東京のタイニージュエリーキャンドルさんで習得した『こだまキャンドル』を、この夏の体験レッスンに取り入れていますよ！

地方ではなかなか教わることのできないこの技法で、あなたも可愛いプルメリアを作ってみませんか？

お問合せ・ご予約は、HPお問い合わせフォーム、またはLINEからお気軽にどうぞ♪みなさまのご参加をお待ちしています♥

通常体験レッスンのアロマワックスバー♡

■jewelescandle TRESOR
【住　所】岐阜市長良
【営業時間】10時～19時
【定休日】不定休
【URL】http://jewelscandletresor.jimdo.com/（QRコード）
【インスタグラム】jewels_candle_tresor
【LINE ID】@xa5629g

かわいくておいしい！
クレープ&ワッフルサンドの移動販売車
出店先も募集中です！

□café H&M

オレンジ&ホワイトのカラーと目印のパラソルがかわいいクルマでは、おいしくて幸せな時間をプレゼントしてくれるクレープとワッフルサンドを販売中！暑いこの時期にはフワフワな口どけと食感が楽しめる『かき氷』も人気です。

メインのクレープは、定番の『チョコバナナ生クリーム』（400円）をはじめ、和テイストの『京町クレープ』、軽食にもOKな『おかず系クレープ』など、常時20種類以上のメニューが用意されています。

直近では8月11日(木・祝)に、岐阜県八百津町の蘇水公園で行われる野外フェス『レインボーチャイルド2020』の会場で出店するほか、岐阜県内を中心にスーパーやホームセンターなどで営業しています。また、各種イベントや販促企画などへの出店依頼も募集中とのことなので、興味のある方は問い合わせてみてはいかがでしょう。

■café H&M
【ツイッター】https://twitter.com/cafe_handm
【メール】café_handm@yahoo.co.jp

楽しくオリジナル食器をつくってみませんか？
体験レッスン生を只今募集中！

□ポーセラーツサロン Biancaneve

体験レッスンメニュー（一部です）

ポーセラーツとは、シールのような転写紙を食器に貼り電気炉で焼き付けることで、誰もが簡単に可愛い食器を作ることができる話題のホビーです。絵を描くのは苦手と思う人でも、楽しみながら完成度の高い作品を作る事ができるのも魅力です。

さらに、ビアンカネーヴェでは、気軽に始められる体験レッスンから趣味のフリーコース、アニバーサリーコース、女性が生涯続けられるお仕事としてお勧めの日本ヴォーグ社認定資格取得インストラクターコースなど、あなたの目的に合わせた様々なレッスンが受講できます。

お店に売っているような食器や雑貨が簡単に作れ、作っている時間は夢中になり癒される…新しい趣味としてもオススメです。作品はご結婚祝い、ご出産祝いなどのプレゼントとしてもきっと喜ばれますよ。

体験レッスンから始めてみたいと思った方は、お気軽にお問い合わせくださいね。

フリーコースレッスンでお作りいただけます

■ポーセラーツサロン Biancaneve
【住　所】美濃加茂市太田町2170
【TEL】090・5455・2606
【営業時間】10時30分～20時30分
【定休日】不定休
【メニューの例】
体験レッスン　3、000円（材料費・焼成代込み　TeaTime付）
フリーコース　2、000円～（材料費別途）
インストラクターコース　3、000円～（材料費別途）
【URL】http://ameblo.jp/bianceneve36/

今年も『ハワイアンフェア』を開催！
スカイビアガーデンが9月3日までの限定で
プレミアムな夜をお楽しみください！

□岐阜都ホテル

クララエリアでちょっとリッチなビアガーデンとして人気の、岐阜都ホテル『プレミアム　スカイビアガーデン』が9月3日(土)までの期間限定で営業中です。

今年のテーマは昨年に続き『ハワイアンフェア』。ハワイの高級魚『マヒマヒの照り焼き』をはじめ、『アボカドとトラウトサーモンのサラダ』、『ハワイアンポークスペアリブ』などの料理から、『マカダミアンナッツブラウニー』、『ハワイアンパンケーキ』などのスイーツまで、クララエリアにいながらハワイを感じられる料理メニューがビュッフェ形式で楽しめます。また7月、8月の日曜日にはフラダンスショーも開催されています。

ドリンクメニューも充実！キンキンに冷えたサントリー『ザ・プレミアムモルツ』をはじめ、超炭酸角ハイボール、ワイン、焼酎、カクテル、ソフトドリンクまで約20種類が飲み放題となります。

今年も暑い岐阜の夏を吹き飛ばすリッチ&グルメなビアガーデンでどうぞ。

■プレミアム　スカイビアガーデン
【開催日】9月3日(土)まで
月～土　18時00分～22時00分
日・祝・お盆期間　17時00分～21時00分
※7月30日(土)、8月6日(土)休業
【料　金】2時間の飲み放題＆食べ放題
大人当日　6、000円
小学生～19歳　3、500円
4歳～6歳(未就学)　1、000円
3歳以下　無料
【会　場】岐阜都ホテル11階　ザ・スカイバンケット
※雨天の場合は別会場となる場合があります
【問合せ先】岐阜都ホテル
岐阜市長良福光2695・2(長良川河畔)
TEL：058・295・3100
HP：http://www.miyakohotels.ne.jp/gifu/

クララスタッフ募集！

ギフクララは業務拡大に伴い、営業スタッフと広告プランナーを募集しています。貴方も一緒にクララを創ってみませんか？

●職　種　広告営業 及び 広告プランナー
●雇用形態　パート
●仕事内容　情報誌『ギフクララ』の広告営業、広告提案、取材営業
●待　遇
【給　与】ご相談に応じます
【勤務時間】1日5時間、週3～4日（要相談）
社員登用制度あり
【勤 務 地】岐阜市蔵前2・3・1
日新印刷株式会社　クララ編集室
【応募資格】普通自動車免許資格のある方
【歓迎スキル】PCスキル（Excel・Word）
広告業界の営業実務経験者
フリーペーパーの制作や発行に携わってきた方

■問合せ先
【住　所】〒500・8233
岐阜市蔵前2・3・1
日新印刷株式会社
クララ採用係（担当：加納）
【TEL】058・245・1020

Clara（ギフクララ）
2016.August & September | vol.24
Classy & Rally
Take Free!

『次号は 9 月 25 日発行予定です』

Clara staff

Publisher／大野 利也　Planner & Editor／粥川 悦子　Writer & Editor／中元 武　Advertising／中島 嘉寛、澤木 茂、澤田 瞳　Chief Designer／日比野 紗那
Designer／杉山 みき、三浦 淳平　Finisher／不破 伸人　Web Designer／服部 一輝　Photographer／藤田 一弥、更家 さゆり、岩田 多佳晋　Printing／日新印刷株式会社

［掲載内容に関するお問合せ先］ 日新印刷株式会社 Clara 編集室　〒 500-8233　岐阜市蔵前 2 丁目 3-1　TEL 058-245-1020　MAIL clara@nissin-net.co.jp　http://clara.nissin-net.co.jp/